新北市立雙溪高中

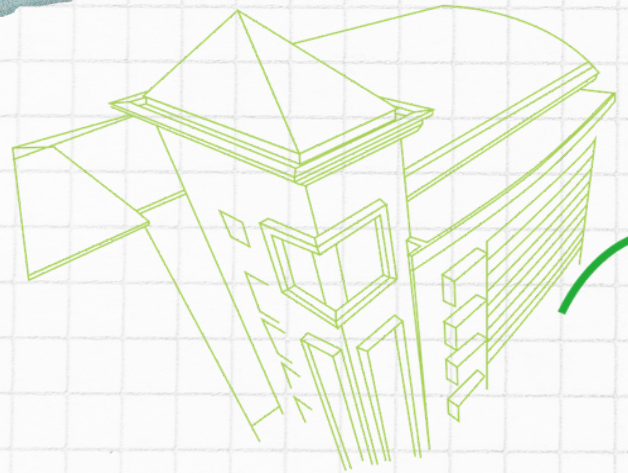

雙溪
高中

SXHS

歡迎追蹤雙中FB



新北市立雙溪高級中學

校長
張婷婷

以愛啟航，
以行致遠

溫潤育人，
厚實立人

因材優勢，
因地成學



位處新北市東北角，經貢寮區即達宜蘭縣

➢對外交通主要依賴鐵路。

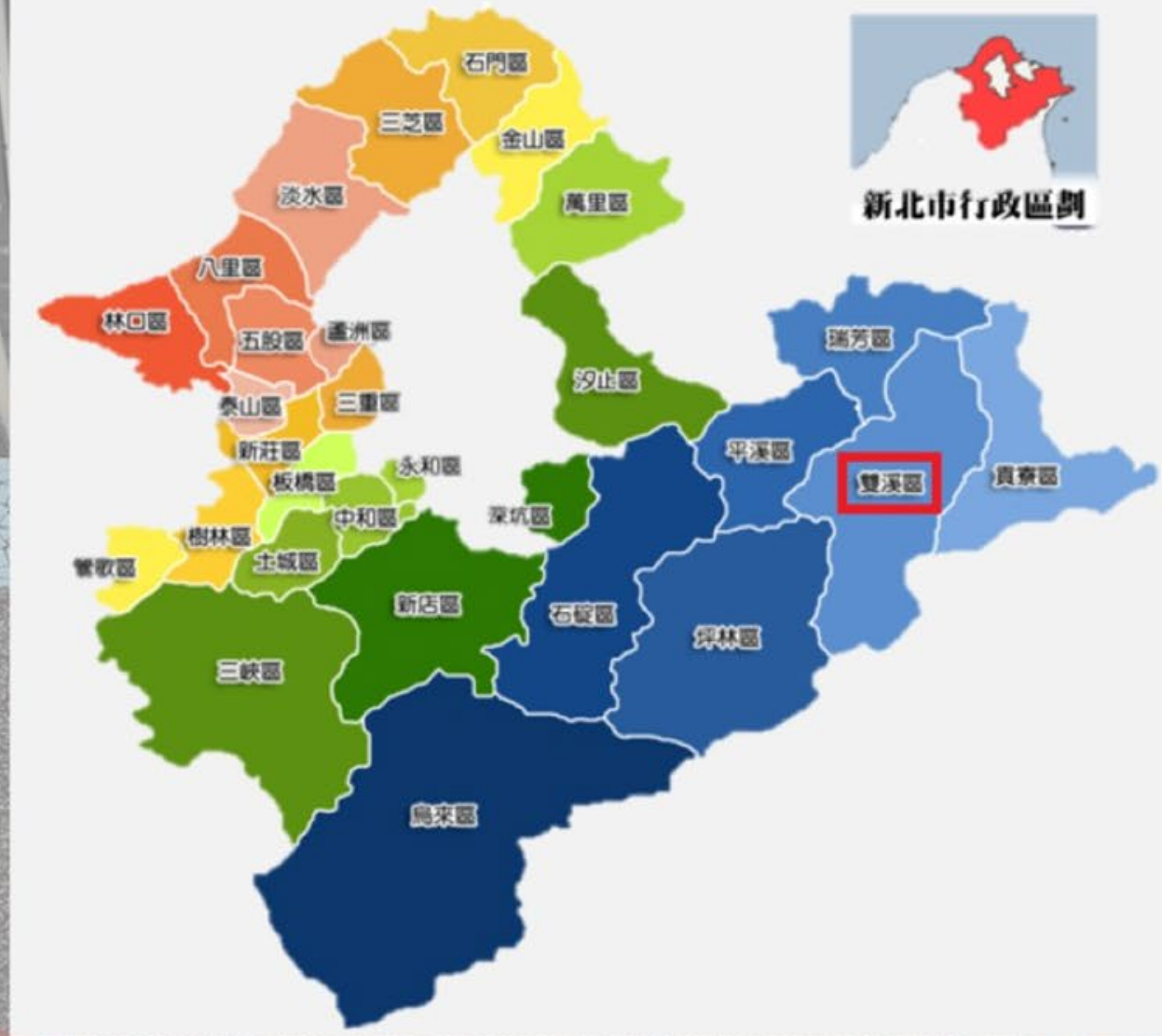



103年12月29日

基福公路通車，讓區域交通更加便利

(一)地理位置

雙溪高中優勢與特色

住宿學校

六年一貫

新北市立雙溪高級中學

繁星頂大

綜合高中

住宿生活
獨立自主學習多

雙溪高中與您為孩子一同量身打造







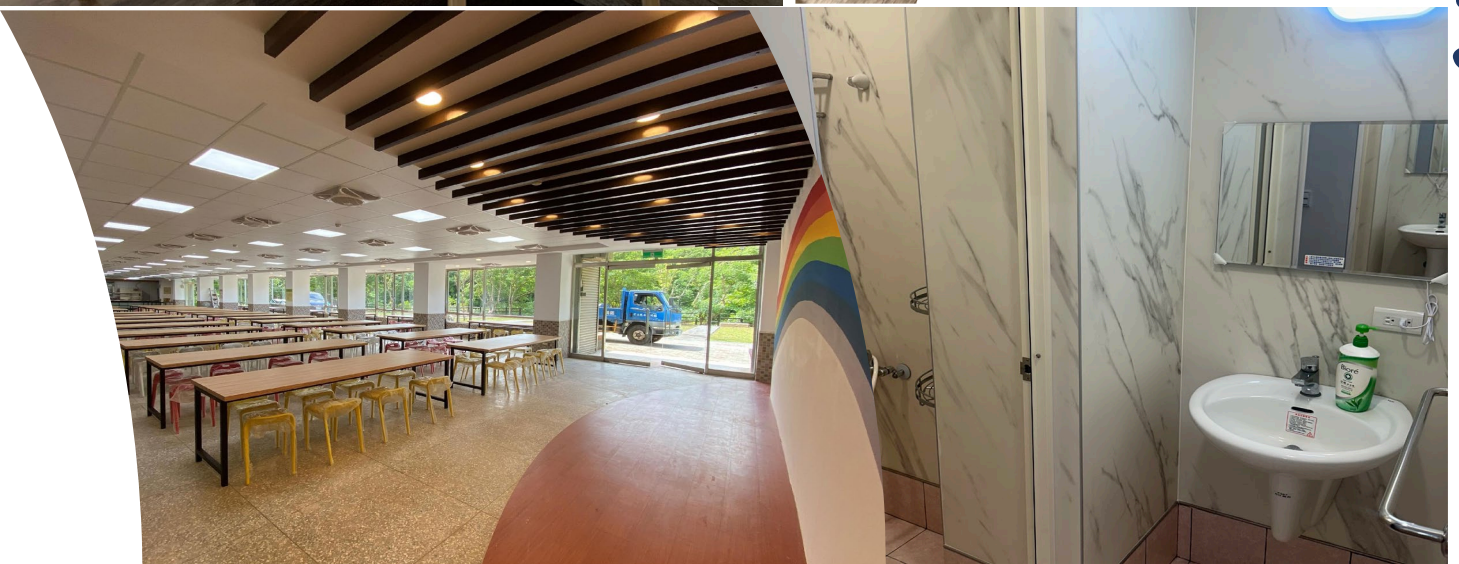

學校特色-住宿型學校

- ◆全新宿舍、環境清幽
  冷氣設備、提供三餐
- ◆豐富多元夜間課程
- ◆訓練獨立自主好品格

宿舎持續升級更新中!!

4人房寢室



3人房寢室



專職宿輔老師管理陪伴

訓練獨立自主好品格、人際相處與溝通合作





住宿內務要求-培養獨立自主精神

床舖

起床後將棉被折疊整齊，床舖
請保持乾淨整潔

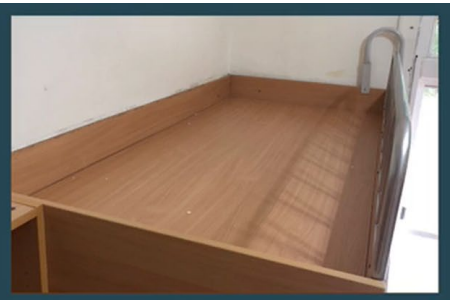



衣物櫃

上層隔層放置個人使用之貼身
衣物等物品須折疊擺放整齊
下層則需以衣架吊掛整齊，
不得隨意放置
▲個人行李與其他用品放置
內務櫃最下方並擺放整齊，
離開寢室須將衣櫃門關閉

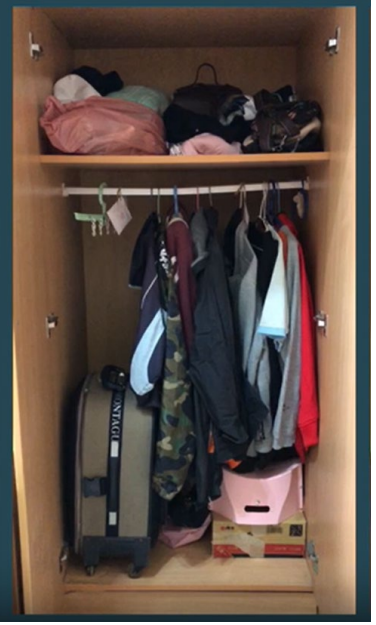

書桌（櫃）

書桌保持清潔，閱讀完畢的
書籍將擺放整齊於書櫃中





學校特色-
住宿型學校

學校用心
吃得安心







學生餐廳





餐廳外食農教學園區







Physical Training Room 體能訓練室

休閒交誼

Social Hall 交誼廳

學生自主閱讀空間







適性發展
多元學習有夠讚

雙溪高中與您為孩子一同量身打造

高中夜間課程—專注讀冊學力UP!



高三夜間衝刺班(住宿、通勤學生皆可參加)

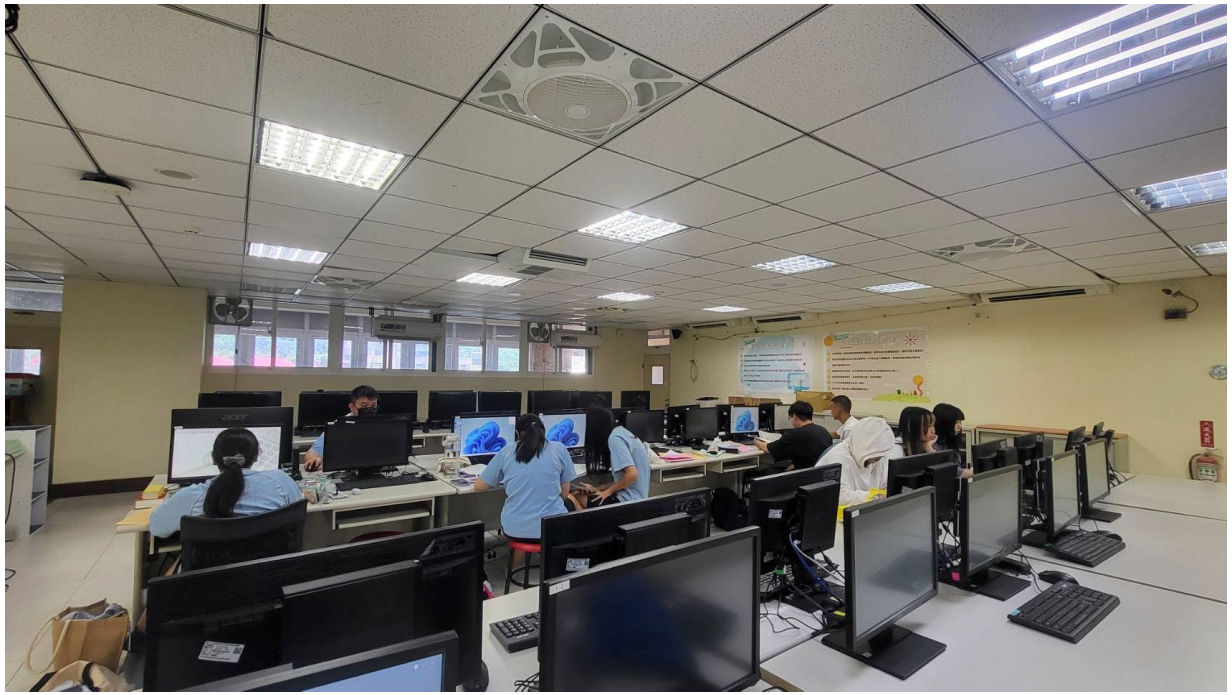

專門學程-夜間會計檢定班

夜間活動與課程—適性發展、動靜皆宜



三重高中籃球隊—蒞校辦理星光籃球體驗日



弦樂團夜間練習

競技舞龍—培養毅力與專長
出國表演、運動績優升學沒煩惱







適性發展—競技舞龍隊





田徑隊，獲獎連連，直達大學

115年新北市中等學校運動會 榮獲三金二銅









李O翊

打破40年全 800M
紀錄保持人

錄取國立臺灣師範大學
運動競技系

闕O宇

114年新北市中等
學校運動會
鐵餅銅牌

錄取臺北市立大學
陸上運動系

田徑代表隊屢獲佳績

文武雙全!
陳O正 繁星錄取淡江大學財務金融學系

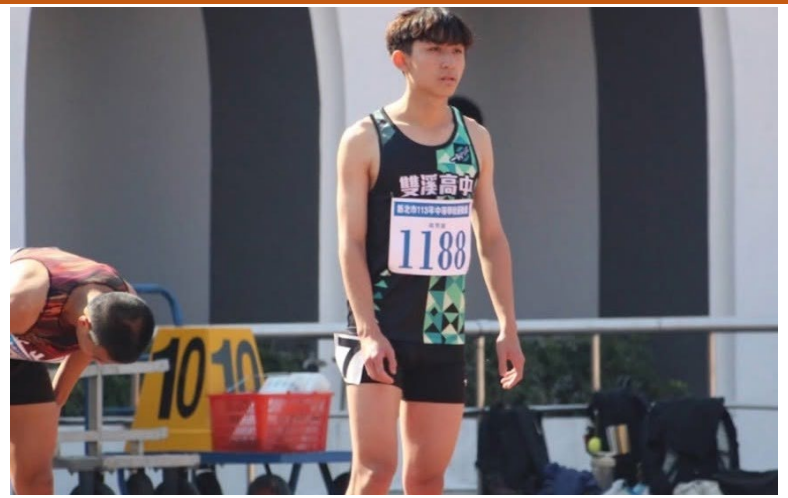

張O澤 新北市114年中等學校運動會鏈球冠軍、鐵餅亞軍—直升雙溪高中



林O蕾 114年全國原住民族運動會 銅牌











適性發展—弦樂團



雙溪高中弦樂團
入圍全國音樂北區決賽

寒假單車環島挑戰


2024總統教
林意
分科測驗
錄取臺灣大學
簡平安
亞青銀
800公尺最
破全中運35年
李安
15048


雙溪市區
Central Shuangxi
北38
外 柑
Waigan
請行駛大型車往外柑村
起點
台北
雙溪
90
76
礁溪
120
81
鹿港
83
嘉義
瑞穗
125
125
高雄
知本
110
100
車城











申請外師資源 每周都有有趣雙語課






國際交流、多元文化
培養國際視野
英文成為認識世界的工具

- 日本國際交流、韓國國際會議、東南亞參訪(泰國、越南等等)



綜合高中
學習多元進路廣

雙溪高中與您為孩子一同量身打造

學校特色:綜合高中

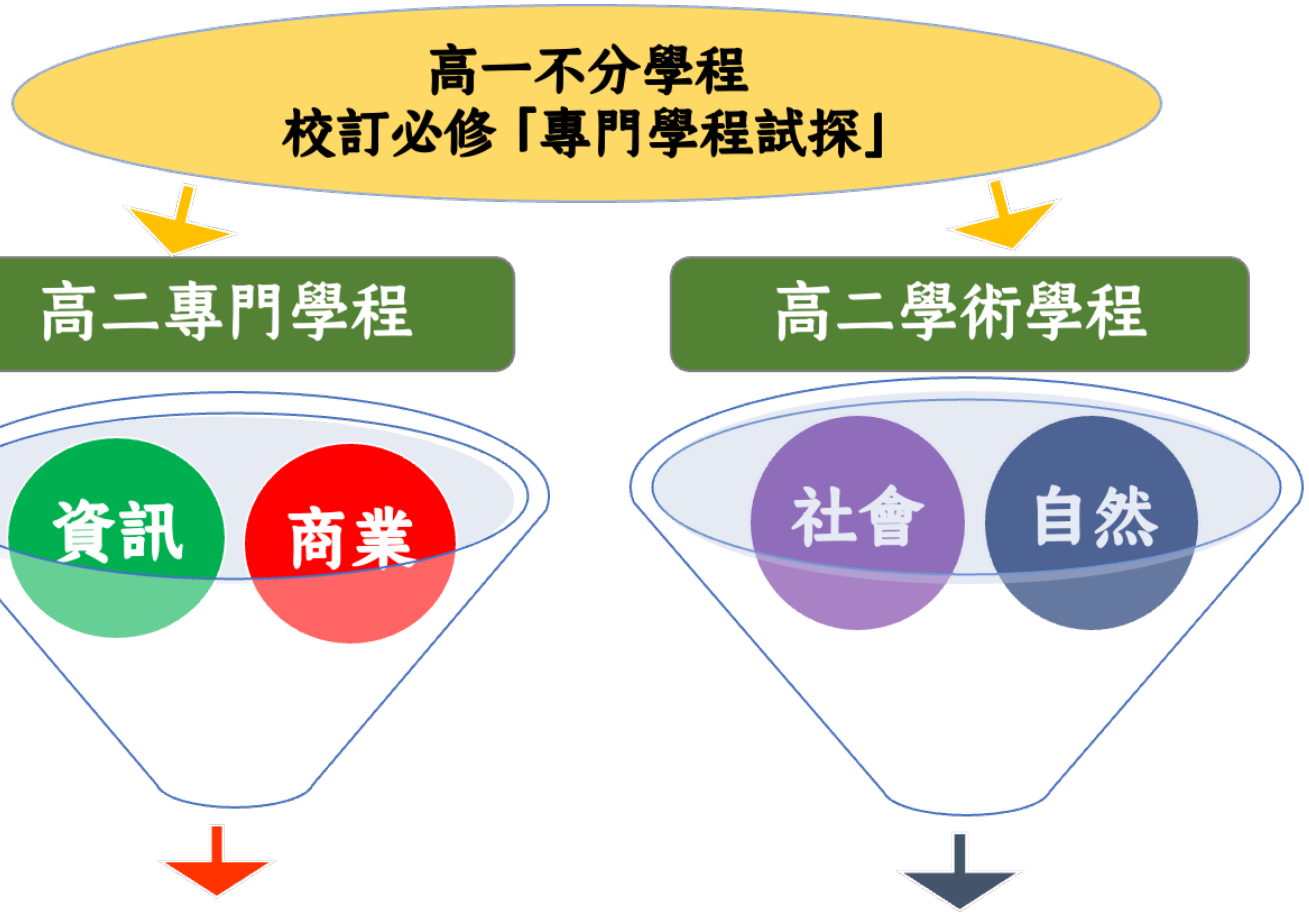

不用考統測，
也可以科技繁星！

晚一年分流
有更多選擇

四技二專繁星、申請、統測分發
及部分普通大學申請

普通大學繁星、申請、分科測驗
及四技二專申請

綜合高中—學術學程



社會科-探究與實作
侯硐礦工博物館-訪談退休礦工



自然科-多元選修課程
學習歷程檔案分享

綜合高中—專門學程



商業學程

考取門市服務、會計、資訊檢定證照



資訊學程

黃瀚葳同學參加全國高級中等學校技藝競賽

繁星特選上頂大
條條大路通羅馬

雙溪高中與您為孩子一同量身打造

大學、四技二專升學管道

- 綜合高中學生
  - 升學
    - 四技二專多元入學
      - 科技校院繁星計畫
      - 技優入學
        - 保送
        - 甄審
      - 統一入學測驗
        - 推薦甄選
        - 聯合登記分發
    - 大學多元入學
      - 學科能力測驗
        - 甄選入學
          - 繁星推薦
          - 申請入學
      - 分科測驗
        - 大學分發入學
  - 證照
  - 就業



什麼是繁星?

校系分發比序作業 ：1. 校排成績排名、學測分數（以台大森林系為例）

校排成績	1%（全年級100人）	1%（全年級1000人）	2%（全年級1000人）
學測成績	自然 成績11級	自然 成績15級	自然 成績14級



雙溪高中錄取



建國中學錄取



北一女高分落榜

學校特色-擁有繁星優勢

優於全國平均!!!



115年雙溪高中
大學繁星閃耀

大學上榜率100%

歷年錄取

國立陽明交通大學

國立政治大學

國立臺北大學

國立東華大學

國立屏東大學

115年雙溪高中
科技繁星耀眼
優於全國平均!!!

學校特色-擁有繁星優勢

科大上榜率100%

歷年錄取

國立臺灣科技大學
國立臺北科技大學
國立臺北商業大學
國立雲林科技大學
國立高雄科技大學
國立屏東科技大學



繁星優勢-真實案例分享





梁子雲同學(明志國中，23.4分)

三年後市長獎+繁星上陽明交通大學醫學生物技術暨檢驗學系

特殊選才-真實案例分享

新莊新泰國中、雙溪高中 吳同學

榮獲 2023桃園城市紀錄片優選、新北學生影像精神獎



三年後 錄取 國立台灣藝術大學戲劇系

雙溪國中、雙溪高中林同學

榮獲 2024神腦原鄉踏查紀錄片最佳影片、新北精神獎與種子新星獎生影像精神獎





三年後 錄取 國立台灣藝術大學電影系

學校小而美
資源豐富師資優

雙溪高中與您為孩子一同量身打造



雙溪高中
學生多元表現獎學金，包括:

- 學藝、體育及技藝競賽
- 各類全國競賽
- 學生社團優良表現
- 段考及模擬考成績優異、進步表現
- 技術士技能檢定
- 英語、本土語及其他語言檢定
- 升學優秀表現
- 籃球隊專項獎學金

你負責努力，學校負責替你喝采。

本校 吳佳樺老師
榮獲新北市
115年度
Super教師獎





本校 王祐宜 老師
榮獲114學年
卓越
特殊教育人員





本校 李念磁 老師
榮獲113學年
卓越
特殊教育人員





入學管道
與 聯絡資訊

雙溪高中與您為孩子一同量身打造

怎麼進入雙中:入學管道

試辦學習區完全免試入學-簡稱 **【完全免試】**

學籍在基隆、汐止、瑞芳、平溪、雙溪、貢寮的學生可以報名

運動成績優良學生單獨招生-簡稱 **【運動獨招】**

全國學生皆可報名，116年5月中旬報名

新北市立公立高中職優先免試入學-簡稱 **【新北公立優免】**

新北市學生皆可報名，116年6月上旬報名

基北區高級中等學校免試入學-簡稱 **【基北免試】**

台北、新北、基隆學生皆可報名，116年6月下旬報名



詳細資訊可參閱
雙溪高中官網（〈未來學生專區〉）



https://sites.google.com/sxhs.ntpc.edu.tw/sxhs/%E9%A6%96%E9%A0%81

亦可前往FB雙溪高中粉絲專頁詢問




雙溪高中歡迎你!!